FONDAZIONE per l'EDUCAZIONE FINANZIARIA e al RISPARMIO

BCC CREDITO COOPERATIVO Federazione Lazio Umbria Sardegna

O.TV ORIZZONTI TV

22/05/2019
FONDI (LT)
ORE 10.00

I.I.S. GOBETTI DE LIBERO
SEZIONE ECONOMICA

DIVENTARE CITTADINI PREVIDENTI

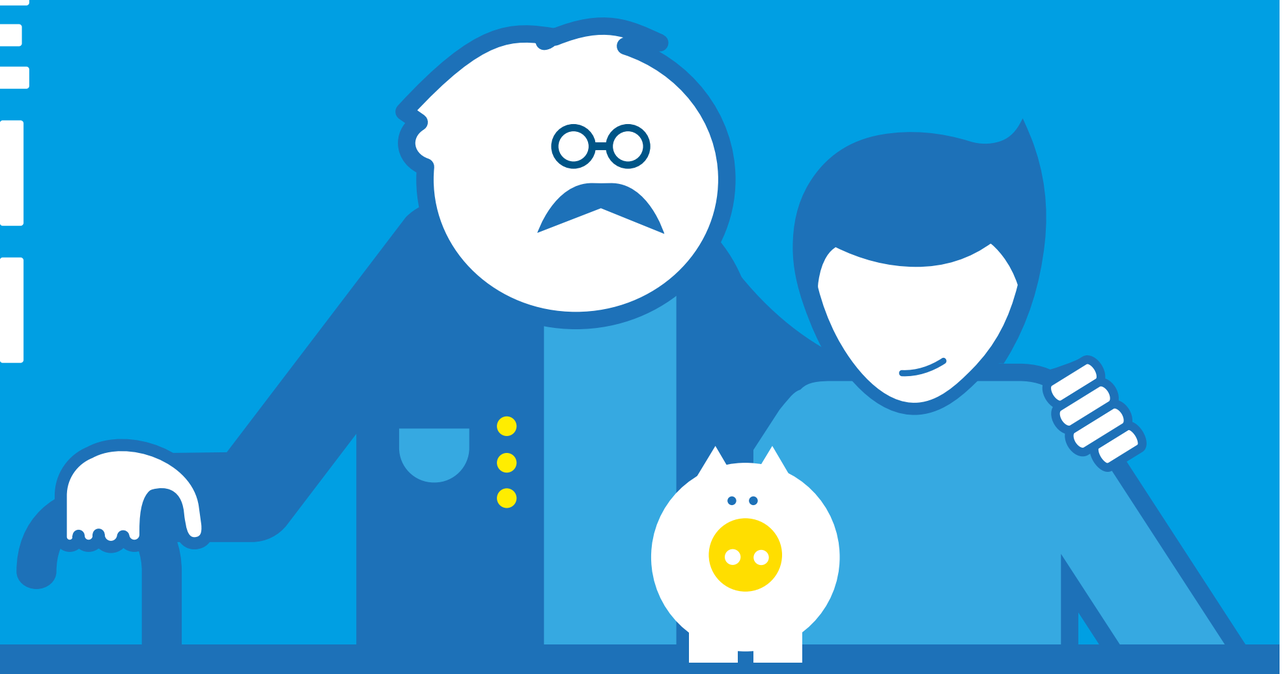

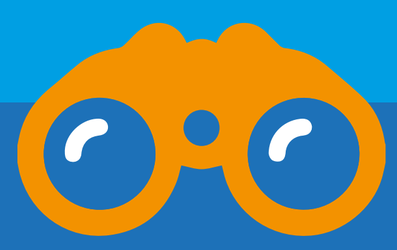

AGIRE CONSAPEVOLMENTE PER UN FUTURO PIÙ SERENO

UNA PRIMA RIFLESSIONE SULLA PREVIDENZA E SULLA CULTURA ASSICURATIVA, PER RIFLETTERE SUL TEMA DELLA GESTIONE CONSAPEVOLE DEL DENARO.

L'EVENTO PROMOSSO DALLA FEduF
IN COLLABORAZIONE CON ORIZZONTI TV

SEGUICI SU WWW.ECONOMIASCUOLA.IT

CON IL PATROCINIO DEL
COMUNE DI FONDI

I.I.S. GOBETTI DE LIBERO